

COYUNTURA LABORAL DE DICIEMBRE 2011

DATOS DESEMPLEO

1º. Datos Generales

El año 2011 finaliza con la cifra de **4.422.359** personas desempleadas inscritas en las Oficinas de los Servicios Públicos de Empleo, marcando de nuevo un máximo histórico registrado. En este mes de diciembre el desempleo registrado se ha incrementado en 1.897 personas (0,04 %) respecto del mes anterior. Esto supone que en el conjunto del año 2011, el paro se ha incrementado en 322.286 personas (7,86%), mientras que en el año 2010 se incrementó en 176.470 personas.

La cifra se eleva hasta los 4.741.666 desempleados si le sumamos los denominados DENOS, esto es, las personas en paro que no se incluyen como dentro de ella por encontrarse apuntadas a cursos de formación. Si además se suma a esta cifra el número de personas inscritas como demandantes de empleo con “disponibilidad limitada” que, por ejemplo, solicitan jornadas reducidas, la cifra se elevaría hasta **4.998.225** personas.

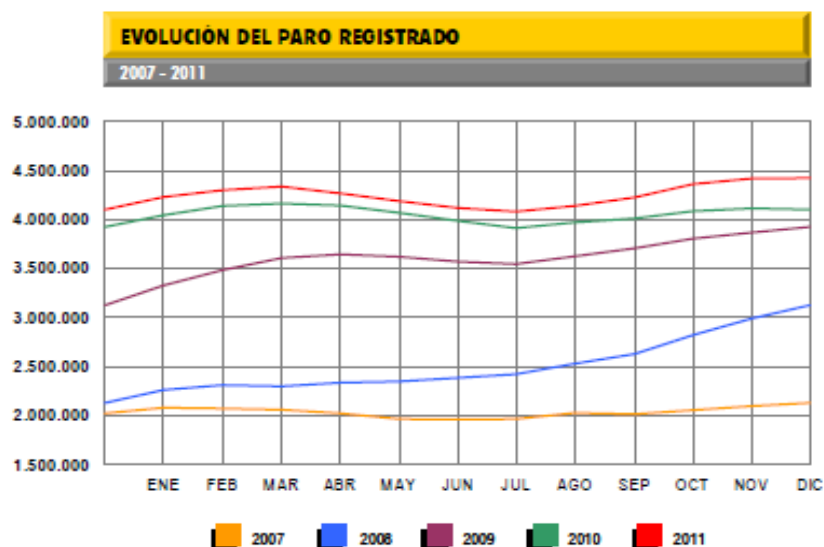

Fuente: S.P.E.E.

2º. Sector de la Construcción

En el **sector de la construcción**, de nuevo se produce una subida del paro, situándose en **775.928** desempleados. El número de parados se incrementa en 23.778 personas más, produciéndose un aumento de 3,16% respecto del mes anterior. La variación anual respecto del año anterior supone un incremento en 22.861 persona más, produciendo se un aumento del 3,04 % respecto del año 2010.

Como en el caso anterior la cifra se eleva hasta los **835.861** desempleados si le sumamos las personas en paro que no están incluidas en ella por encontrarse apuntadas a cursos de formación y aquéllas que están inscritas como demandantes de empleo con “disponibilidad limitada” para las ofertas de empleo, que por ejemplo solicitan jornadas reducidas.

Evolución del paro en el Sector de la Construcción al cierre de año:

Año	Paro	Variación absoluta	Variación relativa
2007	283.867	53.116	12,84
2008	590.730	328.169	99,67
2009	726.788	124.288	18,91
2010	753.063	28.657	3,67
2011	775.928	22.861	3,04

Fuente: Datos estadísticas MTIN

Por sectores económicos el paro registrado presenta las siguientes variaciones respecto a noviembre: en agricultura baja en 5.636 (-3,72%); en Industria sube en 9.034 (1,81%); en construcción se incrementa en 23.778 (3,16%); en Servicios se reduce en 12.465 (-0,47%). Por último el colectivo de sin empleo anterior baja en 12.814 (-3,27%).

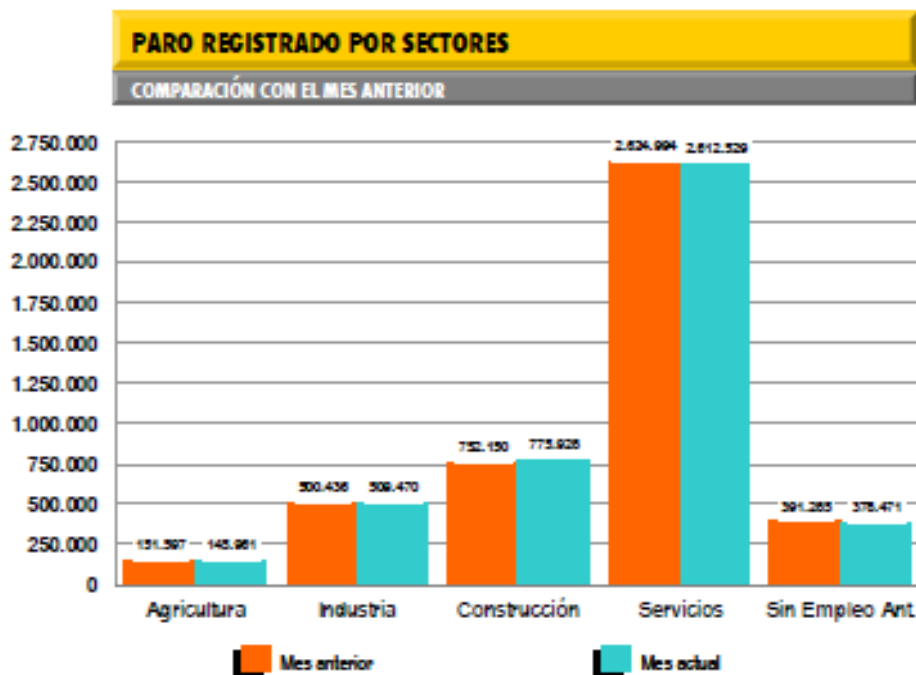

Fuente: S.P.E.E

DATOS AFILIACIÓN

1º. Datos Generales

El número de afiliados a la Seguridad Social en diciembre se sitúa en **17.229.922** ocupados. Lo que sitúa la tasa interanual para el conjunto del sistema en -2,02%, según datos de la Tesorería General de la Seguridad Social.

En diciembre, se registró una caída de la afiliación de 18.609 ocupados para el total del sistema y de 49.393 para el Régimen General, que contabiliza una media de 12.929.822 afiliados. Esta bajada de la afiliación es la menor caída en un mes de diciembre desde que comenzó la crisis en el año 2077.

Si el dato arrojado por la Seguridad Social de destrucción neta del empleo de **18.609 afiliados** respecto a noviembre, se pone en relación con el dato del paro registrado respecto del mismo mes que muestra un aumento de **1.897 personas**, se observa que durante este mes de

diciembre de 2011 tan solo el 10,1% de las personas que perdieron su empleo el pasado mes de diciembre se apuntaron a las listas del paro.

EVOLUCIÓN DE LA AFILIACIÓN: MEDIAS MENSUALES

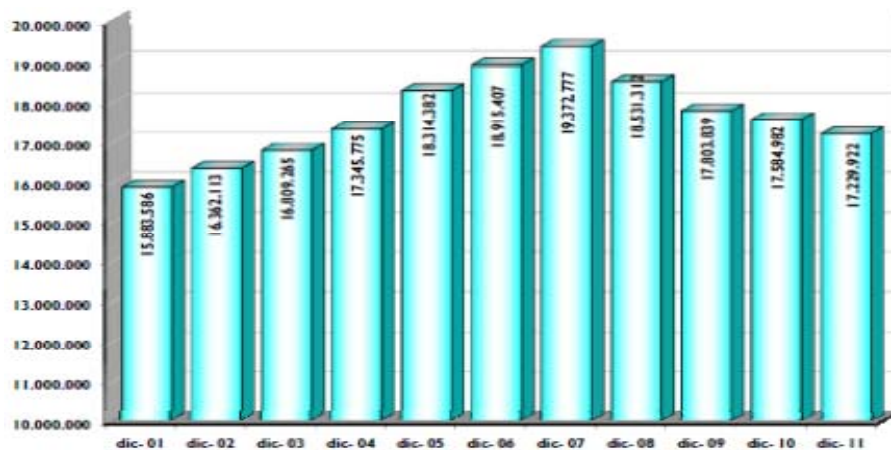

Fuente: M.T.I.N.

EVOLUCIÓN DE LA AFILIACIÓN: MEDIAS ANUALES

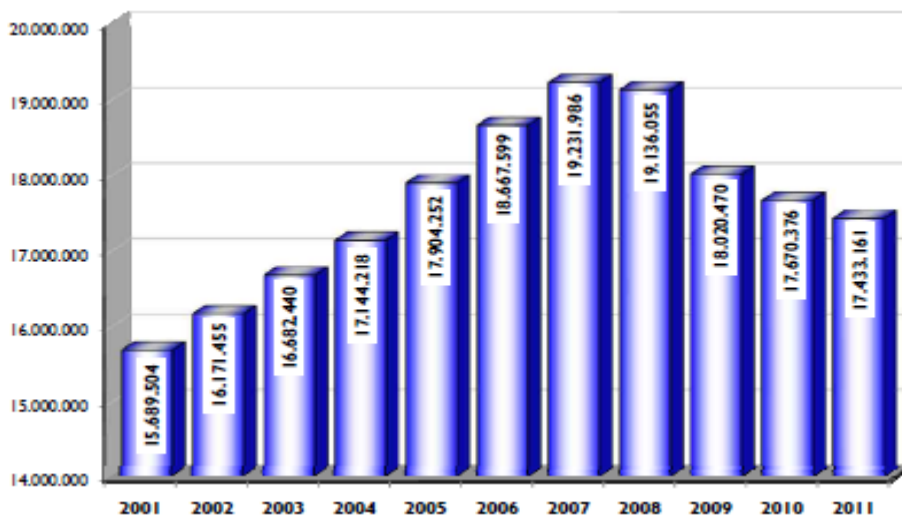

Fuente: M.T.I.N.

2º. Sector de la Construcción

Prosigue la pérdida de afiliados medios en alta a la Seguridad Social en el **sector de la construcción**; en diciembre de 2011 se sitúa en **1.241.620**, que conlleva una nueva pérdida de **-48.503** afiliados menos respecto del mes anterior

- Al Régimen General de la Seguridad Social: **845.509** afiliados. Esto supone -43.505 afiliados menos, -4,89% respecto del mes anterior. En variación interanual supone la pérdida de -198.836 afiliados (-19,04%).
- Al RETA: **396.111** afiliados. Esto supone -4.999 afiliaciones menos, -1,25% respecto del mes anterior. En variación interanual supone la pérdida de -26.806 afiliados (-6,34%).

Evolución de la afiliación en el Sector de la Construcción al cierre de año:

Año	Mes	Afiliados Régimen General
2007	Diciembre	2.475.888
2008	Diciembre	1.895.198
2009	Diciembre	1.570.684
2010	Diciembre	1.423.207
2011	Diciembre	1.241.620

Fuente: Datos estadísticas MTIN

Evolución de las Empresas inscritas en la Seguridad Social del Sector de la Construcción al cierre de año:

Año	Mes	Empresas inscritas en la Seguridad Social
2007	Diciembre	246.271
2008	Diciembre	202.313
2009	Diciembre	167.605
2010	Diciembre	152.562
2011	Noviembre	141.357

Fuente: Datos estadísticas MTIN

CONTRATACIÓN

En el mes de diciembre se firmaron **1.165.465 contratos**, cifra inferior a la del mes de diciembre (1.217.830), de los cuales el 94,4% han sido de carácter temporal.

La evolución de la contratación indefinida a lo largo del 2011 ha representado un 7,7% del total, cuatro puntos porcentuales por debajo de la tasa de 2007, cuando representaban el 11,9% de los contratos firmados en el año.

DATOS INDICE DE PRECIO AL CONSUMO

El Índice adelantado del **IPC de diciembre 2011** se sitúa en el **2,4%**. Pierde 5 décimas respecto del mes anterior que se situó en 2,9%.

Con esto la tasa anual del IPC con diciembre ha sido su tercera caída seguida lo que fue su dato más bajo contando a partir de noviembre del año pasado, por ese entonces la inflación era del 2,3%.

Dicha reducción en los precios se corresponde durante este mes de Diciembre a que se registró un abaratamiento de los precios principalmente en los carburantes y lubricantes y a que se ha podido mantener los precios del tabaco, todo lo contrario a cuando se conocía el IPC de Diciembre de 2010.

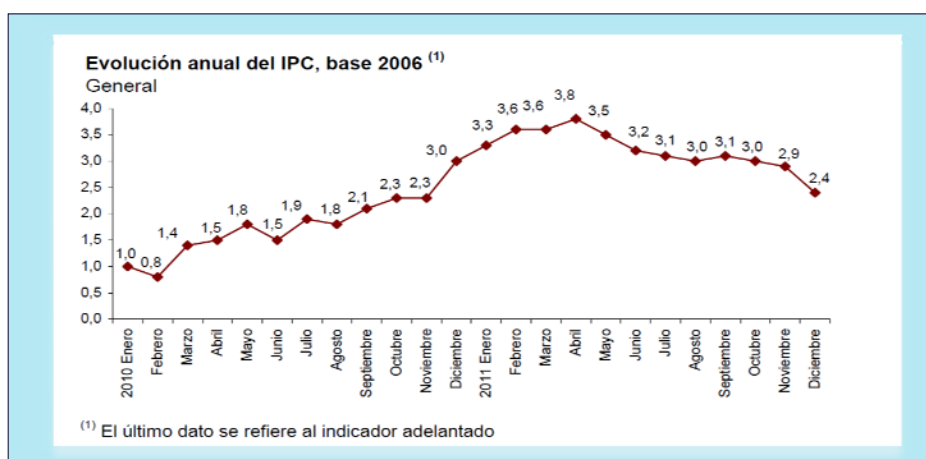

Fuente: I.N.E.

Madrid, 5 enero 2011